

B CORTE ESCALA 1:50

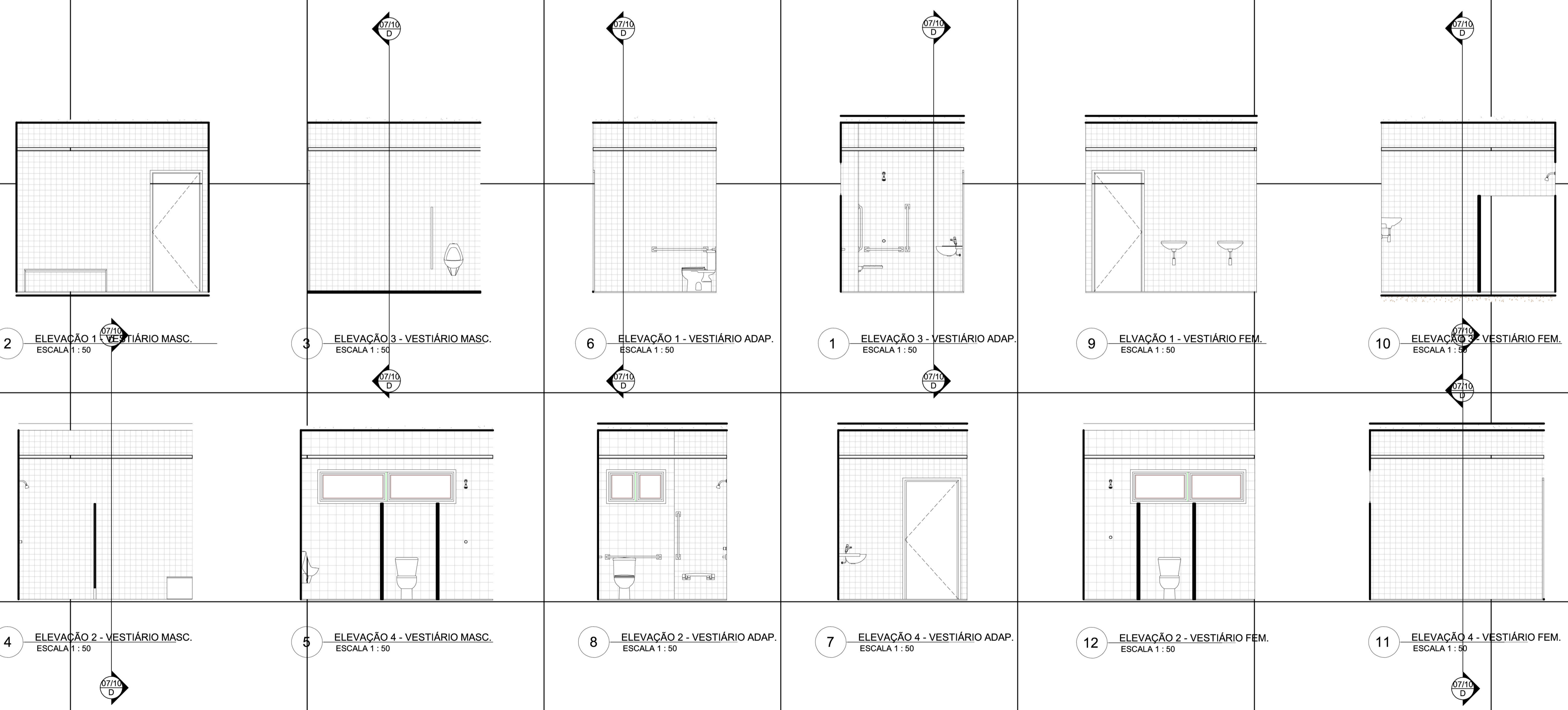

2 ELEVACÃO 1 - VESTIÁRIO MASC. ESCALA 1:50

3 ELEVACÃO 3 - VESTIÁRIO MASC. ESCALA 1:50

6 ELEVACÃO 1 - VESTIÁRIO ADAP. ESCALA 1:50

1 ELEVACÃO 3 - VESTIÁRIO ADAP. ESCALA 1:50

9 ELEVACÃO 1 - VESTIÁRIO FEM. ESCALA 1:50

10 ELEVACÃO 3 - VESTIÁRIO FEM. ESCALA 1:50

4 ELEVACÃO 2 - VESTIÁRIO MASC. ESCALA 1:50

5 ELEVACÃO 4 - VESTIÁRIO MASC. ESCALA 1:50

8 ELEVACÃO 2 - VESTIÁRIO ADAP. ESCALA 1:50

7 ELEVACÃO 4 - VESTIÁRIO ADAP. ESCALA 1:50

12 ELEVACÃO 2 - VESTIÁRIO FEM. ESCALA 1:50

11 ELEVACÃO 4 - VESTIÁRIO FEM. ESCALA 1:50

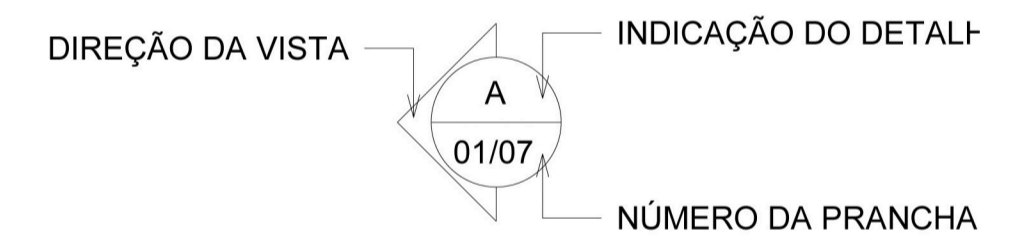

ESTATÍSTICA	
ÁREA DO TERRENO:	4.619,716 m ²
ÁREA A CONSTRUIR:	1.808,84 m ²
ÁREA DE PROJEÇÃO:	2.097,25 m ²
TAXA DE OCUPAÇÃO:	38,97%

APROVAÇÃO PÚBLICA	

PROJETO ARQUITETÔNICO	
OBRA:	CENTRAL DE RECICLAGEM - UNIDADE CÉU AZUL
PROPRIETÁRIO:	MUNICÍPIO DE CÉU AZUL
RESP. TÉCNICO - PROJETO:	ARQ. RAFAEL BARBIERI ZAIÁ CAU - A139613-0
PROPRIETÁRIO:	MUNICÍPIO DE CÉU AZUL CNPJ: 76.206.473/0001-01
DESENHO:	EDUARDO FIGUEIRA
DATA:	MAR/2018
PRANCHA:	08
ESCALA:	INDICADA
ENDEREÇO OBRA:	SERVIDÃO DE PASSAGEM DO LOTE RURAL Nº 268A - LOTE 269 S1
CONTEÚDO:	CONTABELEXAÇÕES DE ÁREAS MOLHADAS
A APROVAÇÃO DO PRESENTE PROJETO PELA PREFEITURA NÃO RECONHECE A PROPRIEDADE DO IMÓVEL	